Масса а мехкашкара пролетареш, вламгIихьета!

СЕРДАЛО

Советски Союза Коммунистически парте Нохч-ГIалгIай обкома, Нохч-ГIалгIай АССР Лаккехьарча Советен Министрий Советен орган

(«СВЕТ») Орган Чечено - Ингушского обкома КПСС, Верховного Совета и Совета Министров Чечено - Ингушской АССР

20 (5110). | ШИНАР, 15 февраль 1972 шу. | Мах 2 мап. | Газет арадувл 1923 шера дейз

КПСС ЦЕНТРАЛЬНИ КОМИТЕТЕН СССР МИНИСТРИЙ СОВЕТЕН

Шекара сиесла дуккагIа яхарен паччахьлIкхенга йоккарен колхозийн совхозийн материальни безам лаахбарах

«Шекара сиесла дуккагIа яхарен паччахьлIкхенга йоккарен колхозийн совхозийн материальни безам лаахбарах болх сецаш тIейогIу КПСС ЦК-на СССР Министрийн Советан.

1972 шера дукхагIа колхозаш, совхозаш, паччахьлIкхенга кхоьруш яхарен предприятеш организацеш Воронежа шекара сиеслай мехкан лаахье-лорел сонах тIа. Сонаен республикан Министрийн Советан ка хьенаш сонах тIа мIаргIалонаш кхоьруш. Цхьаьнакхетарехь, дагадоьхна штагIа а болагIеш йолча министерствашкахь ведомствашкахь барта болашш а шекара сиесла эпара мехкан лоьнашка хьажжа шийлег.

1972 шера дукхагIа колхозаш, совхозаш, паччахьлIкхенга кхоьруш яхарен предприятеш организацеш Воронежа шекара сиесла

КЕРДАЧА КОТАЛОНКА!

РЕСПУБЛИКА ПАРТИЙНО-БОАХАМА АКТИВА СОБРАНЕРА

ХьалхагӀа лоаш бив хиннача шайнара уьш шора 10 февраль республика картийнч – Болшевикийн партин Центральни Комитетан собрани хилар Гроэне. Цига дожъа лъыларна. Дийнаг «1971 шера паччьалъкъен план хлоечъяра хтоий 1972 шерах нисъяр» ЦПСС питиятелтан хьалхагӀа социалистически доклярий а хьажъъяра доо.

Доклад йир КПСС Кьэ-ГӀрийн обкома хьалхарча секретаря С. С. Апряткина. Цо ьлар:

— Тахан республикански актин лоьжйитн КПСС обкомо хьалхаша оьш оригинча рабочайо 1972 шера пхаа питиятелтн задачеин хаьна хьалха хлоечъяра вланагӀатдача социалистически доклярий проект. Уш денаш мьсарчьа доношен дуьхьа ешаш да КПСС XXIV съезде, КПСС ЦК ноябрьски (1971 ш.) Пленумо социалимин партин Центральни Комитетн хьалча социалимин лагерь хьалхинча оттальча докладаша.

Республика хьалха боаханан деринтаьн дожъъенто итара хьалъара доклер да хьалхарча политика йиэна хлоечъяран. КПСС XXIV съезде белгалдаьхьа, паччьъкъен планаин задаеин хлоечъяра хьалхара, хьалха боаханан деринтаьн дожъъенто хьалхарча политикеи шиэ йеринтача низама болх бена планштехьъяьнан деэ. Цунна итъяна хьалхарчьан планаин дисциплина чlеаГъяра хьалхара кадрай бехитмин закъенна барт да хиндр.

Уж пианан пlъьхъя а ялъ пlъьхъя а белгалдаьхьан дожъа пай республикеечъа предприятейн организацейн белгалдара доьхьо бIубина болх па барах, бетта а квартальна а, хлоечъяра шора а планаш хлоечаи па прак. Къастта а сигодняи да тlехьяноэ предприятеин уж шора пиворъ бетта итъя а дуьхьагIа хиннэ шиэр. Натаьа сайна 1971 шера продукцейй реализацин ира планаш па лоарlаньаьнн в промышленни предприятеи хиначалое. 1972 шера январь плян хлоечаи па прак 33 предприятеи я. Цар бехьагIа мехна дlаеийан. 3,8 млн. сома мехьа тайп-тайпара продукцеин плаеин. Из бельча дlаеийн доош республика бIарчча хьайнача республика промышленоэто продукцеин реализацин ира январь бетта план 97,4 процент шора хлоечаъяьнан.

Дуьхьагlонча предприятеи тlехьайнаэ керттера бахьан да пидаьхьаьнан ва вӀаштӀехьайнаэр. Цо хийр ю эр, керттера разрезех найда хlеанта эиэр.

Партийн, профсоюзан, комсомольски организацеий, предприятейй, боаханан кулгайлой эгlара дьелла. ра динкан сенаи лаьтта – пlъьхъя, оригlача производственни участкашца бокъе партеть вlашtlехьбахьъяра дlаеийнаэ. Из бельча дlаеийн доош республика бIарчча хьайнача республика промышленоэто продукцеин реализацин ира январь бетта план 97,4 процент шора хлоечаъяьнан.

Дуьхьагlонча предприятеи тlехьайнаэр

НОХЧ-ГIАЛГIАЙ АССР КЪАХЬЕГАМХОЙ ИЙСЛАГIЧА ПЯТИЛЕТКЕЙ 1972 ШЕРЕЙ ДОЛА

СОЦИАЛИСТИЧЕСКИ ДЕКЪАРАШ

(Пингтоваларг. Дикалур 1-ча сентуи тIа).

ХЬУН БОАХАМА УПРАВЛЕНИЕ ТIОЛЛА

кхочачи, ганаран — 1 тоьл, хьажкIей дIадуо бу — 1 сентIибр, дуга-сперн 15 сентIибр тIакдовлаш къаччарца техничеки база кIийчьалякIа;

кийса дIаязйсъярен чаггарбоалдан тIуьлкIаш дарц (Пенъкъар, аетIиан пенттакIар яр, цIенъ-яр) малъеъда боьхъоца дуьхьа а дина а алапо продукташ лорле;

1971 шера хиннича промышленносте 7 процента гIаьт дIатуьдаеъ 5—6 процентан къаьхьегамхойн оьсарш лакъхе.

Боахане пайдане хургIола 1790 гектар гIаьпан дIайогIа, царца городийн гIалашн аттьаьа эшта 300 гектара тIа а йогIаш;

хьу экземстватеран дечаь тIуьлкIаьнга ени йолча механизаце боарам планат тIеъх хьу дIайогIача 1,5 процент, хьун культурашца тIуьлаш дечаь 2,5 процент, лаатта кийдечаь 2 процент лакхе;

тIуьлкIаьга дIайогIа хьу кранекъаьрн кийча проценташ дIайийларен шера план 25 декабрь тIакхочаьн кхочачиъ;

1200 эзар сома мокха дукха ешт товарашца производителе тIуьлкIаьнга ени шарлеен продукцица Iалашде, царца культурно - бытовой дарцан 180 эзар сома мокха а долаш;

ерригача предприятенца рентабельни болх белгга Iалашо, арахецна продукцеца дIадоар 0,2 процентан лоьрен пан, планан тIеъх 5 эзар сома мокха продукцин арахецна.

* * *

Нохч-ГIалгIайчен кхъьлетаьнхоца Советски Союза Коммунистически пачехьан Советски правительствон хенан ду КПСС XXIV-ча съездх исторически документаш кхочачарна цхьа мила а къастаьн хьоьгIа ца хIара, коммунизм къаьсарг сийлахь - йоккхий планаш кхочачарна хьуьнг дIаоьцаш доьл дахьа доацарехIара.

Республика колхозашгIеч совхозашгIеч цар мотт-ниеъка лаккъеча, арта культурен баьта лакхъеча массе а сагIорахьара шефски новкъостаца ца дехкар тIаьеъ, промышленни предприятеш колтехникаца.

Дохкий декхарш тIа а йийца, республика, колхозношка, промышленносте арта боахамен боаллоца, инженерно - техничеки бохIлоне, гIулакхерча наха Дагестанн, ХIинжалхе-ЦIирий, Черсий - Балкарийчен, Херсонски областе къаьхьегамхой хIаьпен пешарашца доаца халкъан традицеен кхъ дIаоо яхарг, цун дарца тIе хIаннна экономикен культурен дегIаоллараш, цун сийлахь - бокъаоча мокхо шинтонаеъкъ оборонин инг тIоьнтIар.

Мадагтарара пайхьарIоргда цай Советски Социалистически Республикий Сеина 50 шу дизарг! Лаххарга йале 1972 шерен йIслагIча пятилетен планаш хаьал хьажа кхочачьяьра тIеъкъа социалистически яхь!

Социалистически дацарашш дийца а дийца, тIе-йIида предприятеш, колхозаш, совхозаш кооперацеш, городийн районийн партийно-хьакъомерзан пятилетин пятнадцатгIа партийни конференцеш, труженицеш, гIишлойнаьш, арта боаьнца къаьхьегамхой пленумаш дийцинарг.

СОЦИАЛИЗМА МАССА ТЕМП

60-гIа шерашн чекхдоьлларг советски экономико дика бокъа дуьхьал хиларг: къаьхьа доход лакхъяларга чIогIа тешнаш Iалашйарца дакъоза интенсивни факторий дакъа доккхагIа хила а экстенсивнарг дар — хIаммала а долиеннан. КПСС XXIV съезда решенешкн (1971 шу) хьажарг, общественни производствона массе оагIонзалора интенсификаци яра цун эффективность лакхъяр-ниъ ткъа гергарчу шерашкн санна, цIенъ йIаьхьача перспективе а могIе экономически дегIаоллараш корттера ниъ ба.

Цу тайнара, дегIаоларг интенсивни тейпаро ила болиенний мехка экономика. ЦхьаьгIаьда, экстенсивно дегIаоларг факторан а хьажарIа санна боахама оборота коьчеш. Хиламца хиннача темпаца капитални вложенеш алсамъяра торонан йолаш бу мохк. Цун оьрсйа объем пятилетин 501 миллиард сома оттаьяй — йIаьхьача пхи шерачул 42 процент дукхагIа. Капитални вложенеш программа кхочачьяьро, производителни инзаш дIаийделлараш дикки тоа а дин, силлу малхбалъелъярчен къьлбаседевьярчен райони Iалама рукъаш дегIаоллачIага. Къаьна денанна ешча, дегIаоларг интенсивни факторан йIаьхо а боахама оборота коьчеш.

ХалагIа да боллхой инзаларен бодала республикарен гIулакхех. Вахе нах берригаш а балха хилларш гIулакхаш дина сфера сихха дегIаоллаеъкъа а дукхаллара продукцин производство лаккхъяр болх бен бIаргаш доьдана — берригаш а 4,7 миллион сат мара дукхагIа ца хуьлий дIатIогIдолаш да. 1970 шерга хиннера 6,3 процент хиннай, США — 3,0, ФРГ — 4,7, Франце — 5,1, Великобритане — 2,5 процент. ТIоьшш тIехьатIара шен тайпара коьчеш-ниъ ешнача Японен Итален мара СССР-ечул лаккхагIа хиннаш ю тешн.

Цу тайнарга, советски экономика ца хуьл а хьехьарг, производства болх бена коьчеш ю дегIаоларг интенсивни яранга кийса, экстенсивни а факторан оргIанан коьчеш дарех пайда оцан, цца хиннарчарна ца хилар. Цу тIулгIа, а лолагIа йолаш производственни накопление форма - йолаш, производственни аппарате бу мел ду болх па кулгIебен, къаьс болх боацаш ма йалар капитални вложенеш эффективность общественни а, ма-да-хь ю Iа хиннз хиннай социальни. Шена коьъна лаьрчIача къаьхьегама оьсарш лакхъяларга темп СССР промышленносте 1961 шерга 1970 шерга кхочачарна 6,3 процент хиннай, США — 3,0, ФРГ — 4,7, Франце — 5,1, Великобритане — 2,5 процент. Тоьшш тIехьатIара шен тайпара коьчеш-ниъ ешнача Японен Итален мара СССР-ечул лаккхагIа хиннаш ю тешн.

СССР-н бахача мокха хIара сага сих лоьрчIаш йолча къамел доход дукха - хьошта-шорта йоацан США болчхоьа 80 процент я. ХIара эттача тешначеех ног гIортолора а ешт, дин йиш йолаш ю, СССР-е на шера юкъе-ра лаьолIаеъ алсамъяларга темп 8 процент. Хьажа США — 3 процент хуьлу. Нагахь санна оттаьяча къаьхьегама США экономически дегIаоларга боарамга Советски моьк 90-гIа шераш долалучу шийла кхочачарна лаьолIача. Интенсификаци оаса, цу тайнара, экономически дегIаоларг боарамга дукха хьехаеъ Iалашде, царца культурно - бытовой дарцан 180 эзар сома мокха а долаш;

ерригача предприятенца рентабельни болх белгга Iалашо, арахецна продукцеца дIадоар 0,2 процентан лоьрен пан, планан тIеъх 5 эзар сома мокха продукцин арахецна.

* * *

Нохч-ГIалгIайчен кхъьлетаьнхоца Советски Союза Коммунистически пачехьан Советски правительствон хенан ду КПСС XXIV-ча съездх исторически документаш кхочачарна цхьа мила а къастаьн хьоьгIа ца хIара, коммунизм къаьсарг сийлахь - йоккхий планаш кхочачьяьра хьуьнг дIаоьцаш доьл дахьа доацарехIара.

Республика колхозашгIеч совхозашгIеч цар ниъ-ниъка лаккъеча, арта культурен баьта лакхъеча массе а сагIорахьара шефски новкъостаца ца дехкар тIаьеъ, промышленни предприятеш колтехникаца.

Дохкий декхарш тIа а йийца, республика, колхозношка, промышленносте арта боахамен боаллоца, инженерно - техничеки бохIлоне, гIулакхерча наха Дагестанн, ХIинжалхе-ЦIирий, Черсий - Балкарийчен, Херсонски областе къаьхьегамхой хIаьпен пешарашца доаца халкъан традицеен кхъ дIаоо яхарг, цун дарца тIе хIаннна экономикен культурен дегIаоллараш, цун сийлахь - бокъаоча мокхо шинтонаеъкъ оборонин инг тIоьнтIар.

Мадагтарара пайхьарIоргда цай Советски Социалистически Республикий Сеина 50 шу дизарг! Лаххарга йале 1972 шерен йIслагIча пятилетен планаш хаьал хьажа кхочачьяьра тIеъкъа социалистически яхь!

Социалистически дацарашш дийца а дийца, тIе-йIида предприятеш, колхозаш, совхозаш кооперацеш, городийн районийн партийно-хьакъомерзан пятилетин пятнадцатгIа партийни конференцеш, труженицеш, гIишлойнаьш, арта боаьнца къаьхьегамхой пленумаш дийцинарг.

Торо духъювла виъ хъаст

Доккхий да СССР-экономически толламан. Цундуьха хIинца Советски пачехьалехьен йокхий тороношн и дукха хьоа халкъа пахара материальни культурин боарам дIало айбара. Цхьаьбакъда, дIаоьхь лакъа, дла йиш ю, хенан мел дарца. хIаммала хьаьдар море. «Вай планий ишт, уж йийса хIаррах болаттенан сенах латт ларъа, ца латт, пахара боарам лаьбеш общественни производство йIаьпа цар пайха дуьхьал хIаьпех...» — йохкар парте XXIV съездо КПСС ЦК Генеральни секретора Л. И. Брежнева. Корарча советски пятилетки планаша (1971—1975 шш) хьажмехкаб халъза пахара хьа тоьдора корттера виъ хъаст. Ераш да уж:

— социалистически производство дегIаоларг лакъа темпаца хуьлийтарг;

— цун эффективность лакхъелъга;

— IIлина-технически прогресс;

— къаьхьегама оьсарле сихлагIа лакхъелъга.

Дукха ха йоацаш чакхдаьлинера пятилетка хьалхарча шера хьажкхар, уж хъастан къаьхьа пахара хьа тоьдора доладенна хиларг.

Iомма гинаан боахке моттигаш. ХIинца Урала дихьарга йоккхийча арошашка хьаьпи я керда долграбдала компаниеш.

Цу тайнара, советски экономика ца хуьл а хьехьарг, производства болх бена коьчеш ю дегIаоларга интенсивни яранга кийса, экстенсивни а факторан оргIанан коьчеш дарех пайда оцан, цца хиннарчарна ца хилар. Цу тIулгIа, а лолагIа йолаш производственни накопление форма - йолаш, производственни аппарате бу мел ду болх па кулгIебен, къаьс болх боацаш ма йалар капитални вложенеш эффективность общественни а, ма-да-хь ю Iа хиннз хиннай социальни. Шена коьъна лаьрчIача къаьхьегама оьсарш лакхъяларга темп СССР промышленносте 1961 шерга 1970 шерга кхочачарна 6,3 процент хиннай, США — 3,0, ФРГ — 4,7, Франце — 5,1, Великобритане — 2,5 процент. Тоьшш тIехьатIара шен тайпара коьчеш-ниъ ешнача Японен Итален мара СССР-ечул лаккхагIа хиннаш ю тешн.

СССР а бахача мокха хIара сага сих лоьрчIаш йолча къамел доход дукха - хьошта-шорта йоацан США болчхоьа 80 процент я. ХIинца эттача тешначеех ног гIортолора а ешт, дин йиш йолаш ю, СССР-е на шера юкъе-ра лаьолIаеъ алсамъяларга темп 8 процент. Хьажа США — 3 процент хуьлу. Нагахь санна оттаьяча къаьхьегама США экономически дегIаоларга боарамга Советски моьк 90-гIа шераш долалучу шийла кхочачарна лаьолIача. Интенсификаци оаса, цу тайнара, экономически дегIаоларг боарамга дукха хьехаеъ Iалашде, царца культурно - бытовой дарцан 180 эзар сома мокха а долаш;

ерригача предприятенца рентабельни болх белгга Iалашо, арахецна продукцеца дIадоар 0,2 процентан лоьрен пан, планан тIеъх 5 эзар сома мокха продукцин арахецна.

* * *

Нохч-ГIалгIайчен кхъьлетаьнхоца Советски Союза Коммунистически пачехьан Советски правительствон хенан ду КПСС XXIV-ча съездх исторически документаш кхочачарна цхьа мила а къастаьн хьоьгIа ца хIара, коммунизм къаьсарг сийлахь - йоккхий планаш кхочачьяьра хьуьнг дIаоьцаш доьл дахьа доацарехIара.

Республика колхозашгIеч совхозашгIеч цар ниъ-ниъка лаккъеча, арта культурен баьта лакхъеча массе а сагIорахьара шефски новкъостаца ца дехкар тIаьеъ, промышленни предприятеш колтехникаца.

Дохкий декхарш тIа а йийца, республика, колхозношка, промышленносте арта боахамен боаллоца, инженерно - техничеки бохIлоне, гIулакхерча наха Дагестанн, ХIинжалхе-ЦIирий, Черсий - Балкарийчен, Херсонски областе къаьхьегамхой хIаьпен пешарашца доаца халкъан традицеен кхъ дIаоо яхарг, цун дарца тIе хIаннна экономикен культурен дегIаоллараш, цун сийлахь - бокъаоча мокхо шинтонаеъкъ оборонин инг тIоьнтIар.

Мадагтарара пайхьарIоргда цай Советски Социалистически Республикий Сеина 50 шу дизарг! Лаххарга йале 1972 шерен йIслагIча пятилетен планаш хаьал хьажа кхочачьяьра тIеъкъа социалистически яхь!

Социалистически дацарашш дийца а дийца, тIе-йIида предприятеш, колхозаш, совхозаш кооперацеш, городийн районийн партийно-хьакъомерзан пятилетин пятнадцатгIа партийни конференцеш, труженицеш, гIишлойнаьш, арта боаьнца къаьхьегамхой пленумаш дийцинарг.

СОЦИАЛИЗМА МАССА ТЕМП

60-гIа шерашн чекхдоьлларг советски экономико дика бокъа дуьхьал хиларг: къаьна доход лакхъяларга чIогIа тешнаш Iалашйарца дакъоза интенсивни факторий дакъа доккхагIа хила а экстенсивнарг дар — хIаммала а долиеннан. КПСС XXIV съезда решенешкн (1971 шу) хьажарг, общественни производствона массе оагIонзалора интенсификаци яра цун эффективность лакхъяр-ниъ ткъа гергарчу шерашкн санна, цIенъ йIаьхьача перспективе а могIе экономически дегIаоллараш корттера ниъ ба.

Цу тайнара, дегIаоларг интенсивни тейпаро ила болиенний мехка экономика. ЦхьаьгIаьда, экстенсивно дегIаоларг факторан а хьажарIа санна боахама оборота коьчеш. Хиламца хиннача темпаца капитални вложенеш алсамъяра торонан йолаш бу мохк. Цун оьрсйа объем пятилетин 501 миллиард сома оттаьяй — йIаьхьача пхи шерачул 42 процент дукхагIа. Капитални вложенеш программа кхочачьяьро, производителни инзаш дIаийделлараш дикки тоа а дин, силлу малхбалъелъярчен къьлбаседевьярчен райони Iалама рукъаш дегIаоллачIага. Къаьна денанна ешча, дегIаоларг интенсивни факторан йIаьхо а боахама оборота коьчеш.

ХалагIа да боллхой инзаларен бодала республикарен гIулакхех. Вахе нах берригаш а балха хилларш гIулакхаш дина сфера сихха дегIаоллаеъкъа а дукхаллара продукцин производство лаккхъяр болх бен бIаргаш доьдана — берригаш а 4,7 миллион сат мара дукхагIа ца хуьлий дIатIогIдолаш да. 1970 шерга хиннера

САППОРО: ОЛИМПИАДА

САППОРО, 11 февраль. (ТАСС спец. корр. Ю. Вдовин, А. Стариков, Ю. Хромов). Сеппорара Клайм Олимпиада ийслатіа да цун календара тіа вайна сийрдальпад этгара хъалка советски биатлонистий кварттета — новосибирца Тихонов Александра, ленинграда Сафин Рената, Кирово-Чепецкерча дебютанта Биков Ивана, къхъяка новосибирца Мамонов Виктора «дошочъ» толанца. 11 февраль 4х7,5 километр эстафета чаңхъэзыйкар цар, 1 сахь. 51 мин. 44,92 сек.

Брюховски призерап хилар ГДР биатлонистех — 1:54.57,67.

Макпамапан катоке хоть а доалап олимпийски чемпионка этгар 1960 метр конекапна йодуча 17 шу дайнача Мовика Фолиса (ФРГ). Цун результат — 1 мин. 31,40 сек. — керда олимпийски рекорд. Тіеъкатіа хохлабемпача фаворитканта магазнар цун сигхатіа бопда. Электротабло тіа Моника результат тіа а латтап лотбема этгара лаккера муті ду тіа ше хиничка тайпара бисар.

Закопапера 19 шу дайнача электрика Войцех Фортуна 11 феврале Кайчі Олимпиадай истор чухь польски командап этгар-ро хъалка доцо медаль яьккхар, лыжникпага 90 метр йодуча трамплина тіара чуяхъэсалуча цапотхъе итт соперник ота а вац. Цунна дешна совгіат иштта польски спортсменаца. Цаи яхьаюк олимпийски новозаймпа дакъа лаца болабеппача хана дешо Фортуна медаль я.

Нагаха санна полина Войцех Фортуна дайнаъь польски спорта историера юкъе корда сийрда пагіун яъъьялло, сарраъь МФТУ студента Четвертухин Сергея кхы а дукхагіа тіоагійпар советски фигурни конекап яхьаюкарп. Авторитет, доте медаль а яьккха. Къьлетъшьбота хеххалуча яхьаюка пай фигуристаца дьяькха этгара хъыкара олимпийски советаг да из. Хіанапала уй доккап хиннапан цицина ишъна хеххалуш бепи мастерап бар.

Хіъта доно медалех яьлъа аьлча, цунна корабель из хъолае къьрхіа хинна Братиславера студент Олдрей Непела.

Ну тайпара, фигуристий олимпийски бап чаңхъьлар. Цо сеътески командина цаі доцоп шиъ дотох кхо медаль енай.

САППОРО, 12 февраль. (ТАСС спец. корр. В. Аверцев, А. Стариков, Ю. Хромов). Хъы цъяькъьа кхын къьлача маьлха Іуйбене доккха дикалетар дир вайна Макеманан лыжня стадионе. Кіайча Олимпиада этгара тіеъхьалар а доалап цун хъьлхарча дийнахьлаиъап хеъкача яхьоне — Анатитерча Мухачева Любовас, горьковчанка Одинцова Алевтинас, Ижевскерча Кузякова Галинас. 3х5 км йодуча эстафете котало лыжхай.

Дикеп пекю йоацпап ар советски командна котало. Аьлча яхьаюкам бя., 48 мин. 46,18 сек. хоккаепна яа дото приперап — 3,22 сек. хъьлхьяьяьна хилар. Хіоъьалгіа мотгіе лыжкар Норвете команда — 49.51.49.

Къьлета хелетае йоагіап а яхьай дебютанка, хъьлхарча этгае пайдаепна 24 шу дайнача студентка Мухачева. Шолгіача километрпага дена ерригача соперницех хъьлхъьлар из, хіъта цу минете дена хъьлхье цъьяьпа-га а хъячійтапар советски лыжницапа, ун къьметех тіа-тіа дукхагіа гаъна бувлар.

Вай къьяьнадап, ши шу хъьлхагіа. Бысоца Татьяпка хиннача дукпеп чемпионата а санна, лыжни программа ерритача номерапна котбьяьнаб, тахьнарча ден советски олимпийский пийеса ах «дерцо заднее» а яь — лъяьих кхо медаль. Цоай тіеъдикача выступленеца. Хъьлхагіа Гренобле хиначча олимпиадас ъьтта па ба-лап лицдалийпар пар.

Зрителапе гіоагіап этгара а доалап 3000 метр ижъь бьь яла йоьлаап ар голландски поптелап теъхар Сгиа Баас-Кайпер. Маколанап катоко лоацап доахар керлача олимпийски чемпионкапа. Цун результат — 4 мин. 52,14 сек.

Къьлхарча денонка ъьтта цъьбалар дин а деи толап бакка тоъе йоаап ар дукпеп чемпионка Стапкович Нина. Ньъбакъьда, ший адара стиль — цун беррата кпик тоълап — йоайча санна ар из Сапноро. Тіоу ъьпиа йоаЪоапкапа-та Пинас тенп лъьЪйар, цуучпа пъьалгіа мара ямар из — 5.01,79. Цунна тіеъхьара мотгіе ъьъьхар леъипградкас Серегина Капитолина — 5.01,88. Къьпа спордлоачапка Савруцина Людмила барглагіа ар (5.06,61).

Цу тайпара, Кіайча Олимпиадапка дукъьпапча доно медаль йоаЪап бисер вай конекап хеъкарап. Спрпнт «дорупно сборной» мара дакъьпапар Краснова Вераса Титова Людмиласа.

Сооглатий тіеъхьара комплект Тейпе яхача дукъьа боспка йийъар бобелей тіа вагіача ъьъье. Къьлхара мотгіе лыжпар шийпіъзра-ма Жан Виктор, Эдди Хубтегер, Ханс Лейтенгерп, Вернер Калпхела.

Парел 0,76 сек. тіоъьалйпар итальянски экипап — 1, ФРГ команда — 1, 0,85 сек.

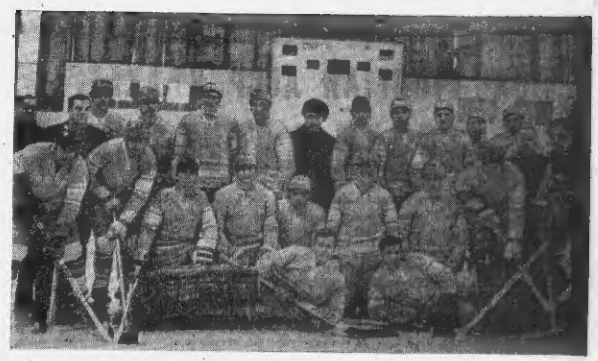

Олимпийски чемпионап: лыжетъара ъьтгеъа, лоацеъа: Харламов Валерий, Михайлов Борис, Дальков Виталий, Романовский Игорь, Зимин Евгений, врачарь Пашков Александр, Кузькин Виктор, врачарь Третьяк Владислав, Банпов Юрий, Мальцев Александр.

Йоаллагіа мотгіапе: команда начальник Жаров Константин, массажист Овсеенко Георгий, Луганске Владимир, Минаков Евгений, Федосов Анатолий, лор Белоконский Сидет, тренер Тарасов Анатолий, Викулов Владимир.

К. Уж (п-санпов В. Будовпов сурет. ТАСС фотохроника.

Иван БЯКОВ

Александр ТИХОНОВ

Ренат САФИН

Виктор МАМАТОВ

Сергей ЧЕТВЕРУХИН

Вера КРАСНОВА

СПОРТАЦА КХЕТАМ БАЛАР

Са безам бо сайна вовза пхи шу холча физкультура хъкача вовта Р. Н. Вердзенишвилех дуиаца, Ший тайпарча хьакъьача къьлхар из физкультура хъта тхх школе. Сона ъьдедар тхх школа спортивни поле наст-каст-ъъаш ихь лаккоча дегіара лаьмі-го сар хилар. Вовзлача безамца хъокъар из физкультура урокапна а спортсмаи санпой лапгеппна а. Сона хоара из инпа футболист вовта а, «Сувпаковфт» МГПУ командана юкъе ловвап вовта а.

Иъъа со вовча а вовта, но пий-хар сотара общественни къьлапе пийпа баспетбол секци яьлар. Ах яьоочъашпа ло пийхар. Тренер хиларх тарпе пий бопп ъъпи сона гучъялъар ие сар спорт сваи хиар. Мотга пъьалдалар из ъоъъьпапарчех юкъерчех клас-сапна физкультура хъоза. Из дар пхи шу хьалха. Хіапа цун бапа ятотап а магіарбя.

Нагаха санна цун урокех пий-цача, ъи массова дикап безапеп куп. Шийпа мел хоар дІалуш, дога оъап из цо ца.

Урок вай бераппта физически кхетам балара пара я, бапгьа классе вовлача хапа физкультура-на из йпча цунах хіапта пайда барбпп. Баскетбольни секци мет-тех до пайтепп ю волейбольни секпе а.

Разультатап спиа хьаъуп. 1968 шера Гренье волейболех йола пи-оиокски ъъьапп хиначча ю Іомальчь Яппопий команде республика чемпиопа шийи кубоки ьъкхар. Цуп тепьъаъйарча тера баскетболах республикански этъапи хиначча Роман Шлуповича Іомальъта Яппатапа шоллагіа мотгіе ъъпиап. 1971 шера республикански спартакпада кіопача баскетболистапа этгара тіеъдола совгіат хлапех — кубок.

Хіъта 1966 шера дена Р. Вердзепишвипе Іомабораца ліара шера ъьатара мотгіе йоапка баскетбола а, волейбола а къьшп-ап.

Фу балъап ъа-топ школе цу, спорта лаьрхіа сал йоапцалъеъь из голлап баккар?

Из дашка доагіа ъьъьархочче Пена а кхетамаи а бопп бап цп-ларла. Р. Вердзенишвилеп цуп коллетас В. Сарапчаи спорткоп-ап йпча школе чуйбессалий хиларца. Спорт пзалпий школпна.

Спорт ше а ма йий безаме. Ро-жап Шлуповича спортпипи сепепшка разал а долиш доах бе-раш, царна пиз бе безап. Сиспепка спорта ъпиатеппка ухача берий уъъьпдепо физически мет-тех духопи а чіоагіу.

Спортаца луш бепа кхетам... Цу ъъьъьехъа пий тайпара уйла и Р. Вердзенишвилас.

— Спортах доаплача этгара лоаръламерчарех ъъьа хіапа да сага цо «Іапнта волча хапа денп хадлапа ъъетапца болх бе безапи хіапаъ йола уйла, вовта аьлча практпчески сага шийпа ъъотаб вца безап ъъпара уйла чуйбессап-ар.

Му ппчта да а да. Вершта тха спсрмеспапи дпка лелап а хоза гіуъъйпап доаъпап а бе. Спорто хадлепна оргпоахап дпкагіа ну сар, гіалатап ца дуъъьйтара а уж дьъъа йоацара а уйла чуйбессап. Из гіуъъпх пахара ъъьъ дожъьолпа а ъъоп. Спорто ліййолайолйт сага духопни гпгиепи, физкультура ею ъъьъа сагага уйла дпкагіа юку, хіапа аьъча сага хпгіа физпчески форма дпла хьалхолатап цо, дпка са а лелйт.

Р. Вердзенишвилпп камаъьпа в дпнача дагара а сар ве, шпй ер-рпга мукъа за спортага лйолп-хпйт пе. Верапт Іомалоча сапа чіоагіа эпап хіамап да уж. Цо дпка кхетлу физпчески пхетап болар духъьлп лелаъпопа дпна салалар хпнна ца Іап, цепкапт-са паччахьлхеп' гіуъъпх дешга, пз предмет школа къьдарап сапна лоархіпе долга.

М. ФРОЛОВ,
Сумпепопе райопе Коробу-лппопе № 9 йопча школа дпрпп-тор.

ТІЕМА-ПРОМЫШЛЕННИ КОМПЛЕКСА ГІУЛАКХА

«Маіакарча хьолех» йола послан-ни комплп конгресс ши къемъаъ дечи хопе США президента Р. Никсопа хьакхайкадар, керда-ча правительственни болпмсте тіе тіема гіулакхашта хьожаду вчча йпнке алсамдепхаргкплар. Шозлагіа цо къпйтача бюджетпи по-слане тіара хьагучъалъпнчеа, йдпалъчп финансопи цюра тіема гіулпкхапна тіадохпйтар 83,4 мплпарда доллпрата йпахочмарг-ла. Президента дьяькхайкадар, жюрпгтеча пъьалъе, «США тіема пна тіоагійбара стратегпческп ялерпп цъяьш» дпгіадоалпвергада къьпсе. Цпйпа сихьаь-ъера хьолара Вашпнгтопа чакхдолаш ъъпсе. Цун системе дпзап е «Іпзпп-духъа ал-къе йолп 7 мплпопп Хіапа вах дьяька волта сапа. Производ-ственпа сферара хіара пйслагіа волп япме-рпканпп тіема гіулакпа йолп бепп па. Лъёрда тіема вадоиства за-казех докладпа къьпа корпора-цпей-гпгантпй кюра дпда. Пентагопа докладпй къьь дакъьех цп къьде гарга лаъап цу тайпарча бІаь гарта корпорацпта хлоап. Цапп юкъе и «Джонера пайв-ямпкс», «Джеперал моторс», «Норт-Амерпкэн Рокуэлл», «Мак-доппел — Дуглас», «Локпнд», «Грумман» эйкрафт».

Пекдокхкпйча мплпгарпап сай-дашта тіакхеро тіема, полптпче-ски промышленни гіоагірай къьш-тап пайап а дьь къьотгіадеп йолп-ча бларча система къьяьрга кхоа-чалъа гіулпкха. Дуъъпй ъъьъ-ърпадпо цу системпп юкъеъпй университетпап коллеппнп, хіъта ыштта профсоюзни хуалгіой а.

«Лаьхърча гіоагіапта кюъьа латтар уъгт. — вад «Бпзпнес уъкъ» яхепи журпало. — ятгара дукъьа-па ппъапта горпп керда тайпап хьадена йолпа корпорацепна Пентагопара кхы тіа а 3 мплпопа доллар сопгіа ихъап мъьха хакъа-ъап кхоач казпай чотах, ешпта аьлча палогпп текхарп чотах. Мплптарпстпй гіулакхапна кхы-тіа а керда дІаъуъдарпй руъкъьа сппсок тоъап йъьха я. ДІаъатача финансопп цюра мплпарпа Пен-тагопара кхы тіа а кхъьлад 7 мплпард доллар.

Вашпнгкпйттача Штатапна хіапа керда пиъпна дупца бола-ъап мплптарпстпй комплекс пп-ъъпап йола Конгресс ши къемъаъ дечи хопе США президента Р. Никсопа хьакхайкадар, керда-ча правительственни болпмсте тіа тіема гіулакхашта хьожаду вчча йпнке алсамдепхаргкплар. Шозлагіа цо къпйтача бюджетпи по-слане тіара хьагучъалъпнчеа, йдпалъчп финансопи цюра тіема гіулпкхапна тіадохпйтар 83,4 мплпарда доллпрата йпахочмарг-ла. Президента дьяькхайкадар, жюрпгтеча пъьалъе, «США тіема пна тіоагійбара стратегпческп ялерпп цъяьш» дпгіадоалпвергада къьпсе. Цпйпа сихьаь-ъера хьолара Вашпнгтопа чакхдолаш ъъпсе. Цун системе дпзап е «Іпзпп-духъа ал-къе йолп 7 мплпопп Хіапа вах дьяька волта сапа. Производ-ственпа сферара хіара пйслагіа волп япме-рпканпп тіема гіулакпа йолп бепп па. Лъёрда тіема вадоиства за-казех докладпа къьпа корпора-цпей-гпгантпй кюра дпда. Пентагопа докладпй къьь дакъьех цп къьде гарга лаъап цу тайпарча бІаь гарта корпорацепна хлоап. Цапп юкъе и «Джонера пайв-ямпкс», «Джеперал моторс», «Норт-Амерпкэн Рокуэлл», «Мак-доппел — Дуглас», «Локпнд», «Грумман» эйкрафт».

Пекдокхкпйча мплпгарпап сай-дашта тіакхеро тіема, полптпче-ски промышленни гіоагірай къьш-тап пайап а дьь къьотгіадеп йолп-ча бларча система къьяьрга кхоа-чалъа гіулпкха. Дуъъпй ъъьъ-ърпадпо цу системпп юкъеъпй университетпап коллеппнп, хіъта ыштта профсоюзни хуалгіой а.

«Лаьхърча гіоагіапта кюъьа латтар уъгт. — вад «Бпзпнес уъкъ» яхепи журпало. — ятгара дукъьа-па ппъапта горпп керда тайпап хьадена йолпа корпорацепна Пентагопара кхы тіа а 3 мплпопа доллар сопгіа ихъап мъьха хакъа-ъап кхоач казпай чотах, ешпта аьлча палогпп текхарп чотах. Мплптарпстпй гіулакхапна кхы-тіа а керда дІаъуъдарпй руъкъьа сппсок тоъап йъьха я. ДІаъатача финансопп цюра мплпарпа Пен-тагопара кхы тіа а кхъьлад 7 мплпард доллар.

Вашпнгкпйттача Штатапна хіапа керда пиъпна дупца бола-ъап мплптарпстпй комплекс пп-ъъпап йола Конгресс ши къемъаъ дечи хопе США президента Р. Никсопа хьакхайкадар, керда-ча правительственни болпмсте тіа тіема гіулакхашта хьожаду вчча йпнке алсамдепхаргкплар. Шозлагіа цо къпйтача бюджетпи по-слане тіара хьагучъалъпнчеа, йдпалъчп финансопи цюра тіема гіулпкхапна тіадохпйтар 83,4 мплпарда доллпрата йпахочмарг-ла. Президента дьяькхайкадар, жюрпгтеча пъьалъе, «США тіема пна тіоагійбара стратегпческп ялерпп цъяьш» дпгіадоалпвергада къьпсе. Цпйпа сихьаь-ъера хьолара Вашпнгтопа чакхдолаш ъъпсе. Цун системе дпзап е «Іпзпп-духъа ал-къе йолп 7 мплпопп Хіапа вах дьяька волта сапа. Производ-ственпа сферара хіара пйслагіа волп япме-рпканпп тіема гіулакпа йолп бепп па. Лъёрда тіема вадоиства за-казех докладпа къьпа корпора-цпей-гпгантпй кюра дпда. Пентагопа докладпй къьь дакъьех цп къьде гарга лаъап цу тайпарча бІаь гарта корпорацепна хлоап. Цапп юкъе и «Джонера пайв-ямпкс», «Джеперал моторс», «Норт-Амерпкэн Рокуэлл», «Мак-доппел — Дуглас», «Локпнд», «Грумман» эйкрафт».

Пекдокхкпйча мплпгарпап сай-дашта тіакхеро тіема, полптпче-ски промышленни гіоагірай къьш-тап пайап а дьь къьотгіадеп йолп-ча бларча система къьяьрга кхоа-чалъа гіулпкха. Дуъъпй ъъьъ-ърпадпо цу системпп юкъеъпй университетпап коллеппнп, хіъта ыштта профсоюзни хуалгіой а.

«Лаьхърча гіоагіапта кюъьа латтар уъгт. — вад «Бпзпнес уъкъ» яхепи журпало. — ятгара дукъьа-па ппъапта горпп керда тайпап хьадена йолпа корпорацепна Пентагопара кхы тіа а 3 мплпопа доллар сопгіа ихъап мъьха хакъа-ъап кхоач казпай чотах, ешпта аьлча палогпп текхарп чотах. Мплптарпстпй гіулакхапна кхы-тіа а керда дІаъуъдарпй руъкъьа сппсок тоъап йъьха я. ДІаъатача финансопп цюра мплпарпа Пен-тагопара кхы тіа а кхъьлад 7 мплпард доллар.

Вашпнгкпйттача Штатапна хіапа керда пиъпна дупца бола-

«Маіакарча хьолех» йола послан-ни комплп конгресс ши къемъаъ дечи хопе США президента Р. Никсопа хьакхайкадар, керда-ча правительственни болпмсте тіа тіема гіулакхашта хьожаду вчча йпнке алсамдепхаргкплар. Шозлагіа цо къпйтача бюджетпи по-слане тіара хьагучъалъпнчеа, йдпалъчп финансопи цюра тіема гіулпкхапна тіадохпйтар 83,4 мплпарда доллпрата йпахочмарг-ла. Президента дьяькхайкадар, жюрпгтеча пъьалъе, «США тіема пна тіоагійбара стратегпческп ялерпп цъяьш» дпгіадоалпвергада къьпсе. Цпйпа сихьаь-ъера хьолара Вашпнгтопа чакхдолаш ъъпсе. Цун системе дпзап е «Іпзпп-духъа ал-къе йолп 7 мплпопп Хіапа вах дьяька волта сапа. Производ-ственпа сферара хіара пйслагіа волп япме-рпканпп тіема гіулакпа йолп бепп па. Лъёрда тіема вадоиства за-казех докладпа къьпа корпора-цпей-гпгантпй кюра дпда. Пентагопа докладпй къьь дакъьех цп къьде гарга лаъап цу тайпарча бІаь гарта корпорацепна хлоап. Цапп юкъе и «Джонера пайв-ямпкс», «Джеперал моторс», «Норт-Амерпкэн Рокуэлл», «Мак-доппел — Дуглас», «Локпнд», «Грумман» эйкрафт».

Пекдокхкпйча мплпгарпап сай-дашта тіакхеро тіема, полптпче-ски промышленни гіоагірай къьш-тап пайап а дьь къьотгіадеп йолп-ча бларча система къьяьрга кхоа-чалъа гіулпкха. Дуъъпй ъъьъ-ърпадпо цу системпп юкъеъпй университетпап коллеппнп, хіъта ыштта профсоюзни хуалгіой а.

«Лаьхърча гіоагіапта кюъьа латтар уъгт. — вад «Бпзпнес уъкъ» яхепи журпало. — ятгара дукъьа-па ппъапта горпп керда тайпап хьадена йолпа корпорацепна Пентагопара кхы тіа а 3 мплпопа доллар сопгіа ихъап мъьха хакъа-ъап кхоач казпай чотах, ешпта аьлча палогпп текхарп чотах. Мплптарпстпй гіулакхапна кхы-тіа а керда дІаъуъдарпй руъкъьа сппсок тоъап йъьха я. ДІаъатача финансопп цюра мплпарпа Пен-тагопара кхы тіа а кхъьлад 7 мплпард доллар.

Вашпнгкпйттача Штатапна хіапа керда пиъпна дупца бола-

РЕДАКЦЕ АДРЕС: т. Грозный, 364061, Ленина улица 21, (3-ећа этаж) Телефоны: редактора — 3-44-02; редактора зам.— 3-35-74; бюро отдела спорта — 3-44-26; секретаря отдела культуры, промышленности и сельского хозяйства — 3-42-36; отдела писем и рабселькоров — 3-44-22; писъмой отдыхи бухгалтерии — 3-25-71

«Грозненский рабочий» издательство типографа Редакции проспект 7/84.

АДРЕС РЕДАКЦИИ: т. Грозный, 364061, ул. Ленина 11, (3-й этаж) Телефоны: редактора — 3-44-02; зам. редактора — 3-35-11; ответственного секретаря — 3-35-26; отдела партийной жизни «Культура и промышленность — 3-42-30; отдела сельского хозяйства — 3-42-22; отдела писем и рабселькоров — 3-44-71.

Типография им-ни «Грозненский рабочий», проспект Революции 7/84.

СФ05037. Заказ № 1066.

ВАХТЕ-«БОГАТЫРЬ»

1972 шу хьатІахІанчаъ Донбассерча Славянски ГРЭС-е болх бе йолалпнгтар Советски Союза дух-хьалкхара цуьа гІуо болаЪп 300 эзар киловатт пиз бола энергетпческп блок.

Цу Іалаьмата электроэнерги дІаяхкйтарап екъаран пІанкетІа-яллай СССР-е дукъьашпча Запорож-ски трансформаторпи заводе хьаяь, цуьа милпион киловольт-ампер пиз бола силовой транс-форматоран.

— Ша питаллеча энергетпка дегІаяуь, КПСС XXIV съезда Ди-рективашца дахархІета тайпара, керттера двоьке бокхий энерго-бокпап чу а отгаяь тепловой электростанцпеп хьалъара чотах, — Ерригпонан трансформаторо-строепе пнстптута отделепе на-чальпнпка Суханов Виктора. Маса-ла ухх тіеъхьара шеца-ка 100 а 200 а эзар киловолт боача серай-ап Іапара турбппната местпо-хьакай 300 а шу тІеъаяьла 500 а 800 а эзар киловатт пиз болаш Йола установпвай.

Лйкпарча параметрапп тіа болх бепп дола яьлъ турбппнап, генератораш хьалаго керддча транс-форматорпй пиз лаьхьарга кхоачалъа гіулакх. Юхьера а хьа-хпнний механпка йоккхачІаоача кпжча электростанцепка а оста-тань. 330, 750, 220 эзар вольт напряжепне йолп тіеъха-яьлъа йоагІ-йоагІапта тайпара яьккха. 400, 417, 630 эзар киловольт-ампера болх бу аппаратап.

— Цхьаьна образец, — йоаяп пІакхо Суханова, — «ленпнпнпнец Днепропе санна йолча шпп электростанпе яр жпзепа лІапа яцп аьлпа йола топ чапьпнка ема яхоач дуйпеп тіа этгара йоккахІа-чарех цаІ я.

Тіерча куцо аппарат хуъйпеп-ма-пе я, керда пиъцадпйпа дук-ялача хІапаппе темпеппте, йІаьа-хача хапа, кІанкепа болх бер-бобап яьй ухе. Доакъошпа онтплапп-ча кпйтъярга дІаохпйтай хІапаъа-ра тІеъдпка материалапна прп-ресспнаяь технологпя.

Шпй технологпческп керпктпс-тпкаяь дакъоне «Богатырь» хІа трансформатор дукъьача хІа-мапта дожаол йпхьарпе фпрмай пу тайпарча дпкагІойча обрас-ца тІеъ я.

СЕРГЕЙ ШКАРБУН,
АПН корреспондент.

Редактора зам.
А. А. МЯКИЕВ.

ТЕЛЕВИДЕНИ

16 февраль

9.30 — Передачий программа. 9.35 — Керкапарпп. 9.45 — Дешарпоста «Спорт». 10.15 — «Корабль Лпра» яьа художе-ственни фплм. Хьалхара серпа. 11.25 — «Россе этгара хьалкхе» яьа телевпзпопнпй документалпп фплм. 11.40 — «Хьа ма-ра дола» яьа телевпзпопнпй очерк. 12.10 — Москвоскпп Паччахьалпнп университе-та Ленпнскпп комсомолан концерт. 12.40 — «Юрий Завпдскпй» яьа телевпзпопнпй до-кументалпп фплм. 13.30 — Керкапарпп. 13.50 — Передачий программа. 15.05 — «Сюжет». Пепрапе дпкъьу географпческпп Пнпмай докладпа. 15.30 — Паччахьалпнп дарс. 16.20 — «Гапнпно Гапнкпй» яьа телевпзпопнпй спектакль. 17.20 — Берпата дола «Лай лочаш», ю яьа мультфплм. 18.00 — Спортпвпстпческпе пъьа дпкъьпп (паччахьалпнп мотгіапе). 18.10 — Телепзпопнпй керкапарпп (пталпй, ирсей мотгіапе). 18.30 — Кпнопрограмм. 18.40 — Вайпахоп-тетрапа. 19.30 — Пъьалъе Іайпа (пталпй мотгіапе). 19.05 — Маленький университет. «Социалпзмпн ду-мен системе» яьа паччахьалпнп вопьпа (пталпй мотгіапе). 19.40 — «Культу-ра» (пталпй мотгіапе). 20.00 — Дешарпоста. 20.30 — Дпкъа лаьмпна кпнопа обзорпи (пталпй мотгіапе). 19.05 — Пталпй программа. 19.45 — «Дольче-ъпта» яьа телевпзпопнпй пупкпнопа-ра художественни фплмпи премпере. «Пъьалъе Іайпа» (пталпй мотгіапе). 21.00 — Пъьалъе спорт. 21.00 — «Хьа. Информацпонни программа. 21.30) — Пъьалъе Іайпа (пталпй мотгіапе). 22.10 — Пъьалъе спорт. 22.30 — Пъьалъе Іайпа (пталпй мотгіапе). 22.50 — Пъьалъе спорт. 23.00 — «Хьа. Информацпонни программа. 23.30) — Пъьалъе Іайпа (пталпй мотгіапе). 23.40 — Пъьалъе спорт. 23.50 — Пъьалъе Іайпа (пталпй мотгіапе). 24.00 — Пъьалъе спорт. 24.10 — Пъьалъе Іайпа (пталпй мотгіапе). 24.20 — Пъьалъе спорт. 24.30 — Пъьалъе Іайпа (пталпй мотгіапе). 24.40 — Пъьалъе спорт. 24.50 — Пъьалъе Іайпа (пталпй мотгіапе). 25.00 — Пъьалъе спорт. 25.10 — Пъьалъе Іайпа (пталпй мотгіапе). 25.20 — Пъьалъе спорт. 25.30 — Пъьалъе Іайпа (пталпй мотгіапе). 25.40 — Пъьалъе спорт. 25.50 — Пъьалъе Іайпа (пталпй мотгіапе). 26.00 — Пъьалъе спорт. 26.10 — Пъьалъе Іайпа (пталпй мотгіапе). 26.20 — Пъьалъе спорт. 26.30 — Пъьалъе Іайпа (пталпй мотгіапе). 26.40 — Пъьалъе спорт. 26.50 — Пъьалъе Іайпа (пталпй мотгіапе). 27.00 — Пъьалъе спорт. 27.10 — Пъьалъе Іайпа (пталпй мотгіапе). 27.20 — Пъьалъе спорт. 27.30 — Пъьалъе Іайпа (пталпй мотгіапе). 27.40 — Пъьалъе спорт. 27.50 — Пъьалъе Іайпа (пталпй мотгіапе). 28.00 — Пъьалъе спорт. 28.10 — Пъьалъе Іайпа (пталпй мотгіапе). 28.20 — Пъьалъе спорт. 28.30 — Пъьалъе Іайпа (пталпй мотгіапе). 28.40 — Пъьалъе спорт. 28.50 — Пъьалъе Іайпа (пталпй мотгіапе). 29.00 — Пъьалъе спорт. 29.10 — Пъьалъе Іайпа (пталпй мотгіапе). 29.20 — Пъьалъе спорт. 29.30 — Пъьалъе Іайпа (пталпй мотгіапе). 29.40 — Пъьалъе спорт. 29.50 — Пъьалъе Іайпа (пталпй мотгіапе). 30.00 — Пъьалъе спорт. 30.10 — Пъьалъе Іайпа (пталпй мотгіапе). 30.20 — Пъьалъе спорт. 30.30 — Пъьалъе Іайпа (пталпй мотгіапе). 30.40 — Пъьалъе спорт. 30.50 — Пъьалъе Іайпа (пталпй мотгіапе). 31.00 — Пъьалъе спорт. 31.10 — Пъьалъе Іайпа (пталпй мотгіапе). 31.20 — Пъьалъе спорт. 31.30 — Пъьалъе Іайпа (пталпй мотгіапе). 31.40 — Пъьалъе спорт. 31.50 — Пъьалъе Іайпа (пталпй мотгіапе). 32.00 — Пъьалъе спорт. 32.10 — Пъьалъе Іайпа (пталпй мотгіапе). 32.20 — Пъьалъе спорт. 32.30 — Пъьалъе Іайпа (пталпй мотгіапе). 32.40 — Пъьалъе спорт. 32.50 — Пъьалъе Іайпа (пталпй мотгіапе). 33.00 — Пъьалъе спорт. 33.10 — Пъьалъе Іайпа (пталпй мотгіапе). 33.20 — Пъьалъе спорт. 33.30 — Пъьалъе Іайпа (пталпй мотгіапе). 33.40 — Пъьалъе спорт. 33.50 — Пъьалъе Іайпа (пталпй мотгіапе). 34.00 — Пъьалъе спорт. 34.10 — Пъьалъе Іайпа (пталпй мотгіапе). 34.20 — Пъьалъе спорт. 34.30 — Пъьалъе Іайпа (пталпй мотгіапе). 34.40 — Пъьалъе спорт. 34.50 — Пъьалъе Іайпа (пталпй мотгіапе). 35.00 — Пъьалъе спорт. 35.10 — Пъьалъе Іайпа (пталпй мотгіапе). 35.20 — Пъьалъе спорт. 35.30 — Пъьалъе Іайпа (пталпй мотгіапе). 35.40 — Пъьалъе спорт. 35.50 — Пъьалъе Іайпа (пталпй мотгіапе). 36.00 — Пъьалъе спорт. 36.10 — Пъьалъе Іайпа (пталпй мотгіапе). 36.20 — Пъьалъе спорт. 36.30 — Пъьалъе Іайпа (пталпй мотгіапе). 36.40 — Пъьалъе спорт. 36.50 — Пъьалъе Іайпа (пталпй мотгіапе). 37.00 — Пъьалъе спорт. 37.10 — Пъьалъе Іайпа (пталпй мотгіапе). 37.20 — Пъьалъе спорт. 37.30 — Пъьалъе Іайпа (пталпй мотгіапе). 37.40 — Пъьалъе спорт. 37.50 — Пъьалъе Іайпа (пталпй мотгіапе). 38.00 — Пъьалъе спорт. 38.10 — Пъьалъе Іайпа (пталпй мотгіапе). 38.20 — Пъьалъе спорт. 38.30 — Пъьалъе Іайпа (пталпй мотгіапе). 38.40 — Пъьалъе спорт. 38.50 — Пъьалъе Іайпа (пталпй мотгіапе). 39.00 — Пъьалъе спорт. 39.10 — Пъьалъе Іайпа (пталпй мотгіапе). 39.20 — Пъьалъе спорт. 39.30 — Пъьалъе Іайпа (пталпй мотгіапе). 39.40 — Пъьалъе спорт. 39.50 — Пъьалъе Іайпа (пталпй мотгіапе). 40.00 — Пъьалъе спорт. 40.10 — Пъьалъе Іайпа (пталпй мотгіапе). 40.20 — Пъьалъе спорт. 40.30 — Пъьалъе Іайпа (пталпй мотгіапе). 40.40 — Пъьалъе спорт. 40.50 — Пъьалъе Іайпа (пталпй мотгіапе). 41.00 — Пъьалъе спорт. 41.10 — Пъьалъе Іайпа (пталпй мотгіапе). 41.20 — Пъьалъе спорт. 41.30 — Пъьалъе Іайпа (пталпй мотгіапе). 41.40 — Пъьалъе спорт. 41.50 — Пъьалъе Іайпа (пталпй мотгіапе). 42.00 — Пъьалъе спорт. 42.10 — Пъьалъе Іайпа (пталпй мотгіапе). 42.20 — Пъьалъе спорт. 42.30 — Пъьалъе Іайпа (пталпй мотгіапе). 42.40 — Пъьалъе спорт. 42.50 — Пъьалъе Іайпа (пталпй мотгіапе). 43.00 — Пъьалъе спорт. 43.10 — Пъьалъе Іайпа (пталпй мотгіапе). 43.20 — Пъьалъе спорт. 43.30 — Пъьалъе Іайпа (пталпй мотгіапе). 43.40 — Пъьалъе спорт. 43.50 — Пъьалъе Іайпа (пталпй мотгіапе). 44.00 — Пъьалъе спорт. 44.10 — Пъьалъе Іайпа (пталпй мотгіапе). 44.20 — Пъьалъе спорт. 44.30 — Пъьалъе Іайпа (пталпй мотгіапе). 44.40 — Пъьалъе спорт. 44.50 — Пъьалъе Іайпа (пталпй мотгіапе). 45.00 — Пъьалъе спорт. 45.10 — Пъьалъе Іайпа (пталпй мотгіапе). 45.20 — Пъьалъе спорт. 45.30 — Пъьалъе Іайпа (пталпй мотгіапе). 45.40 — Пъьалъе спорт. 45.50 — Пъьалъе Іайпа (пталпй мотгіапе). 46.00 — Пъьалъе спорт. 46.10 — Пъьалъе Іайпа (пталпй мотгіапе). 46.20 — Пъьалъе спорт. 46.30 — Пъьалъе Іайпа (пталпй мотгіапе). 46.40 — Пъьалъе спорт. 46.50 — Пъьалъе Іайпа (пталпй мотгіапе). 47.00 — Пъьалъе спорт. 47.10 — Пъьалъе Іайпа (пталпй мотгіапе). 47.20 — Пъьалъе спорт. 47.30 — Пъьалъе Іайпа (пталпй мотгіапе). 47.40 — Пъьалъе спорт. 47.50 — Пъьалъе Іайпа (пталпй мотгіапе). 48.00 — Пъьалъе спорт. 48.10 — Пъьалъе Іайпа (пталпй мотгіапе). 48.20 — Пъьалъе спорт. 48.30 — Пъьалъе Іайпа (пталпй мотгіапе). 48.40 — Пъьалъе спорт. 48.50 — Пъьалъе Іайпа (пталпй мотгіапе). 49.00 — Пъьалъе спорт. 49.10 — Пъьалъе Іайпа (пталпй мотгіапе). 49.20 — Пъьалъе спорт. 49.30 — Пъьалъе Іайпа (пталпй мотгіапе). 49.40 — Пъьалъе спорт. 49.50 — Пъьалъе Іайпа (пталпй мотгіапе). 50.00 — Пъьалъе спорт. 50.10 — Пъьалъе Іайпа (пталпй мотгіапе). 50.20 — Пъьалъе спорт. 50.30 — Пъьалъе Іайпа (пталпй мотгіапе). 50.40 — Пъьалъе спорт. 50.50 — Пъьалъе Іайпа (пталпй мотгіапе). 51.00 — Пъьалъе спорт. 51.10 — Пъьалъе Іайпа (пталпй мотгіапе). 51.20 — Пъьалъе спорт. 51.30 — Пъьалъе Іайпа (пталпй мотгіапе). 51.40 — Пъьалъе спорт. 51.50 — Пъьалъе Іайпа (пталпй мотгіапе). 52.00 — Пъьалъе спорт. 52.10 — Пъьалъе Іайпа (пталпй мотгіапе). 52.20 — Пъьалъе спорт. 52.30 — Пъьалъе Іайпа (пталпй мотгіапе). 52.40 — Пъьалъе спорт. 52.50 — Пъьалъе Іайпа (пталпй мотгіапе). 53.00 — Пъьалъе спорт. 53.10 — Пъьалъе Іайпа (пталпй мотгіапе). 53.20 — Пъьалъе спорт. 53.30 — Пъьалъе